

MUNICIPIO DE AXTLA DE TERRAZAS, S.L.P.



PLAN DE TRABAJO DE GRUPOS VULNERABLES

INDICE

- 1. Introducción**
- 2. Objetivo**
- 3. Fundamento Jurídico de Grupos Vulnerables**
- 4. Misión y Visión**
- 5. Calendario de Actividades**
- 6. Valores**
- 7. Directorio**
- 8. Arboles de Problemas de Grupos Vulnerables**
- 10. Organigrama**

1.- INTRODUCCION

La presente Administración 2018-2021 tiene el firme propósito de cumplir cabalmente el objetivo de brindar la asistencia social a la población a través de programas acordes y congruentes a la realidad que vive la población Axtlense, con acciones dirigidas a convertir en positivas las circunstancias adversas que impiden al hombre su realización como individuo, como miembro de una familia y de la comunidad; así como la protección física, mental y social a personas en estados de abandono, incapaces y minusválidos, en tanto se logre una solución satisfactoria a su situación.

El tema de las personas discapacitadas es todo un reto, ya que desde el primer núcleo de la sociedad, que es la familia, la mayoría de ellas enfrentan los primeros problemas de aceptación, maltrato y total dependencia de la familia, posteriormente la lucha es acomodarse en la sociedad, misma que los discrimina y margina, tratándolos como personas “defectuosas”. El reto es propiciar una sociedad integrante, que les permita el ejercicio de sus derechos dentro de un marco jurídico justo, que permita una verdadera igualdad y hacer efectivo el principio de la no discriminación.

2.-OBJETIVO GENERAL

Mejorar las condiciones de vida de los grupos vulnerables ya sean mujeres, hombres, ancianos o menores que por sus carencias socioeconomicas o problemas de discapacidad no puedan satisfacer sus requerimientos basicos para subsistir y desarrollarse, proporsionandoles sin fines de lucro, atencion, asistencia protegiendo y mejorando asi sus condiciones de calidad de vida.

2.1. –OBJETIVOS ESPECIFICOS

- Brindar Apoyo en Especie(Despensa)
- Brindar Festejos de sencibilizacion
- Realizar Tramites o canalizaciones (Juridico, Sindico o psicologia)
- Llevar a cabo Platicas, talleres, visitas domiciliarias, modulos de informacion.

3.-FUNDAMENTO JURIDICO DE GRUPOS VULNERABLES

1. REGLAMENTO DEL SMDIF DE AXTLA DE TERRAZAS
2. LEY DE ASISTENCIA SOCIAL PARA EL ESTADO Y MUNICIPIOS DE S.L.P
3. CÓDIGO FAMILIAR DE S.L.P.
- 4.-CÓDIGO CIVIL
- 5.-LEY DE LOS DERECHOS DE LOS NIÑOS, NIÑAS Y ADOLESCENTES DE SLP



4.-MISIÓN Y VISIÓN.

Coordinar, vigilar y otorgar servicios de Asistencia Social con calidad y calidez, dirigidos estratégicamente a los grupos vulnerables a través de Programas preventivos y de atención, dando mayor énfasis al Desarrollo Humano Individual y la Integración Familiar comunitaria, promoviendo los valores en la familia e involucrando a la sociedad, Instituciones y Organizaciones Públicas y Privadas.

Llegar a todas las personas del Municipio de Axtla y que el Sistema Municipal DIF debe atender y lo necesiten, a través de un trabajo integral y cálido que les permita un desarrollo real y sostenido, no sólo a solicitud del beneficiario, sino también mediante el deseo del conocimiento.

Sus auténticas necesidades, anhelos y capacidades, logrando formar un vínculo armonioso y permanente con base real en la dignidad del ser humano, que rescate e incremente la estimulación en sí mismo, despierte el sentimiento de ser útil hoy y en el futuro y ser con ello capaces de edificar su vida familiar y social para avanzar firmes a un futuro mejor.

5.-CALENDARIO DE ACTIVIDADES

MES	ACTIVIDAD
ENERO	<ul style="list-style-type: none"> • Brindar atención a los beneficiados de Grupos Vulnerables. • Realizar visitas domiciliarias para levantar un censo.
FEBRERO	<ul style="list-style-type: none"> • Brindar atención a los beneficiados de Grupos Vulnerables. • Gestionar más apoyos para Grupos Vulnerables • Brindar atención los beneficiados. • Entrega de apoyos para personas vulnerables, con discapacidad. (en despensa)
MARZO	<ul style="list-style-type: none"> • Brindar atención a los beneficiados de Grupos Vulnerables. • Brindar atención a la sociedad en Gral. que acude al departamento
ABRIL	<ul style="list-style-type: none"> • Brindar atención a los beneficiados de Grupos Vulnerables. • Acudir al CAM Agustín Yáñez (Educación Especial de Axtla de Terrazas) para llevar a cabo la donación de un pastel y envoltorios.
MAYO	<ul style="list-style-type: none"> • Brindar atención a los beneficiados de Grupos Vulnerables.

	<ul style="list-style-type: none"> • Gestionar una ayuda funcional, para entregar el 10 de Mayo. • Apoyar en el festejo del 10 de Mayo
JUNIO	<ul style="list-style-type: none"> • Brindar atención a los beneficiados de Grupos Vulnerables. • Hacer visitas el CAM Frida Kahlo (Educación Especial Matlapa San Luis Potosí) y El CAM Agustín Yañes (Axtla de Terrazas) • Entrega de apoyos para personas vulnerables, con discapacidad. (en despensa)
JULIO	<ul style="list-style-type: none"> • Brindar atención a los beneficiados de Grupos Vulnerables. • Realizar Visitas domiciliarias a los Beneficiados • Acudir a Graduaciones.
AGOSTO	<ul style="list-style-type: none"> • Brindar atención a los beneficiados de Grupos Vulnerables. • Realizar visitas domiciliarias. • Talleres
SEPTIEMBRE	<ul style="list-style-type: none"> • Brindar atención a los beneficiados de Grupos Vulnerables. • Entrega de apoyos para personas vulnerables, con discapacidad. (en despensa)

<p>OCTUBRE</p>	<ul style="list-style-type: none"> • Brindar atención a los beneficiados de Grupos Vulnerables • Hacer visitas el CAM Frida Kahlo(Educación Especial Matlapa San Luis Potosí) y El CAM Agustín Yañez (Axtla de Terrazas) • Visitas Domiciliarias.
<p>NOVIEMBRE</p>	<ul style="list-style-type: none"> • Apoyar en Festejo del día de muertos • Brindar atención los beneficiados. • Entrega de apoyos para personas vulnerables, con discapacidad. (en despensa) • Apoyar a H. Ayuntamiento con evento de Feria de la Amistad • Entregar una ayuda funcional.
<p>DICIEMBRE</p>	<ul style="list-style-type: none"> • Apoyar para el evento del día de La discapacidad 3 de diciembre. • Brindar atención a los beneficiados de Grupos Vulnerables. • Entrega de apoyos para personas vulnerables, con discapacidad. (en despensa) • Hacer visitas el CAM Frida Khalo(Educación Especial Matlapa San Luis Potosí) y El CAM Agustín Ñañes (Axtla de Terrazas)

6.- PRESUPUESTO BASICO

PROCESO DE INTEGRACIÓN DEL PRESUPUESTO 2020

MATRIZ DE INDICADORES DE RESULTADOS

Grupos Vulnerables	RESUMEN NARRATIVO	INDICADORES	MEDIOS DE VERIFICACIÓN	SUPUESTOS
FIN	SE CONTRIBUYE A LA MEJORA DE LA CALIDAD DE VIDA DE LAS PERSONAS VULNERABLES DEL MUNICIPIO DE AXTLA DE TERRAZAS, S.L.P.			
PROPÓSITO	La población vulnerable del Municipio de Axtla de Terrazas S.L.P, Adquieren Suficientes programas de asistencia social.	NOMBRE DEL INDICADOR: Porcentaje de acciones. METODO DE CALCULO No.de acciones realizados / No. De acciones programadas x 100	Padrón de beneficiados y Evidencia fotográfica	Disponibilidad de presupuesto municipal para entregar los apoyos en tiempo y forma.
COMPONENTES*	C 1 Contribuir en la gestión de apoyos realizados	NOMBRE DEL INDICADOR: Porcentaje de Apoyos. METODO DE CALCULO No. Apoyos realizados/No. De apoyos programados x 100	Padrón de beneficiados y Evidencia fotográfica	Disponibilidad de presupuesto municipal para entregar los apoyos en tiempo y forma.
	C2 Contribuir al conocimiento de leyes, protección e inclusión realizadas	NOMBRE DEL INDICADOR: Porcentaje de acciones. METODO DE CALCULO No.de acciones realizados/ No. De acciones programadas x 100	Expedientes, Informes y Evidencia fotográfica	La población se interesa en recibir la información.
ACTIVIDADES COMPONENTE 1	C1 A1 Apoyo de despensas	NOMBRE DEL INDICADOR: Porcentaje de Apoyos. METODO DE CALCULO No. Apoyos realizados/No. De apoyos programados x 100	Padrón de beneficiados, expedientes, Informes y Evidencia fotográfica	Disponibilidad de presupuesto municipal para entregar los apoyos en tiempo y forma.
	C1 A2 Ayudas funcionales	NOMBRE DEL INDICADOR: Porcentaje de acciones. METODO DE CALCULO No.de acciones realizados/ No. De acciones programadas x 100	Padrón de beneficiados, expedientes, Informes y Evidencia fotográfica	Disponibilidad de presupuesto para la entrega de apoyos en tiempo y forma.

	C1 A3 Festejos de sensibilización	NOMBRE DEL INDICADOR: Porcentaje de Apoyos. DE CALCULO No. Apoyos realizados/No. De apoyos programados x 100	METODO	Informes y Evidencia fotográfica	Disposición de presupuesto municipal.
ACTIVIDADES COMPONENTE 2	C2 A1 Tramites o canalizaciones (Jurídico, Sindico o psicología)	NOMBRE DEL INDICADOR: Porcentaje de tramites DE CALCULO No. trámites realizados/No. De tramites programados x 100	METODO	Expedientes, Informes y Evidencia fotográfica	Disponibilidad de presupuesto por parte del municipio.
	C2 A2 Platicas, talleres, visitas domiciliarias, módulos de información.	NOMBRE DEL INDICADOR: Porcentaje de visitas. DE CALCULO No.visitas realizadas/No. De visitas programadas x 100	METODO	Expedientes y Evidencia fotográfica	La sociedad se interesa en recibir información.

FORMATO FPOA/C .- Matriz de Indicadores de Resultados. Nota: * Este programa contiene x componentes (productos).

7.-VALORES

Sentido de pertenencia, compromiso, Humanismo, Honestidad, Responsabilidad social, Respeto, balance, diversidad, entusiasmo, Innovación, integridad, propiedad, seguridad, Transparencia y rendición de cuentas. Trabajo en equipo, Confianza, Profesionalismo. Justicia.



8.-D I R E C T O R I O

Presidente municipal
Lic. Jovanny de Jesús Ramón Cruz
Secretario general
Lic. Benito Cruz Caballero
Secretario técnico
Prof. Luis Rubén López Mayorga

Calle 5 de Mayo No. 15, Zona Centro Axtla de Terrazas S.L.P.

TEL:

489 361 00 04

EMAIL: www.axtladeterrazas-slp.gob.mx

PÁGINA WEB: WWW.AXTLA.COM.MX

SISTEMA MUNICIPAL PARA EL DESARROLLO INTEGRAL DE LA FAMILIA.

CARRETERA AXTLA-AGUACATITLA

TEL: 489-361-01-50

EMAIL: DIF.axtla18-21@outlook.com

HORARIOS DE ATENCIÓN:

LUNES A VIERNES: 8:00 HRS. A 15:00 HRS.

DIRECCION SMDIF

L.P. Elizabeth Leodegaria Barrenechea Martínez

Presidenta SMDIF.

C. Blanca Araceli Cruz

Coordinadora SMDIF

C. Azucena del Rocío Cruz Zaleta

Directora Grupos Vulnerables

C. Sairi Sulim Calixto Asencion.

Auxiliar Grupos Vulnerables

9.-ARBOL DE PROBLEMAS DE GRUPOS

VULNERABLES

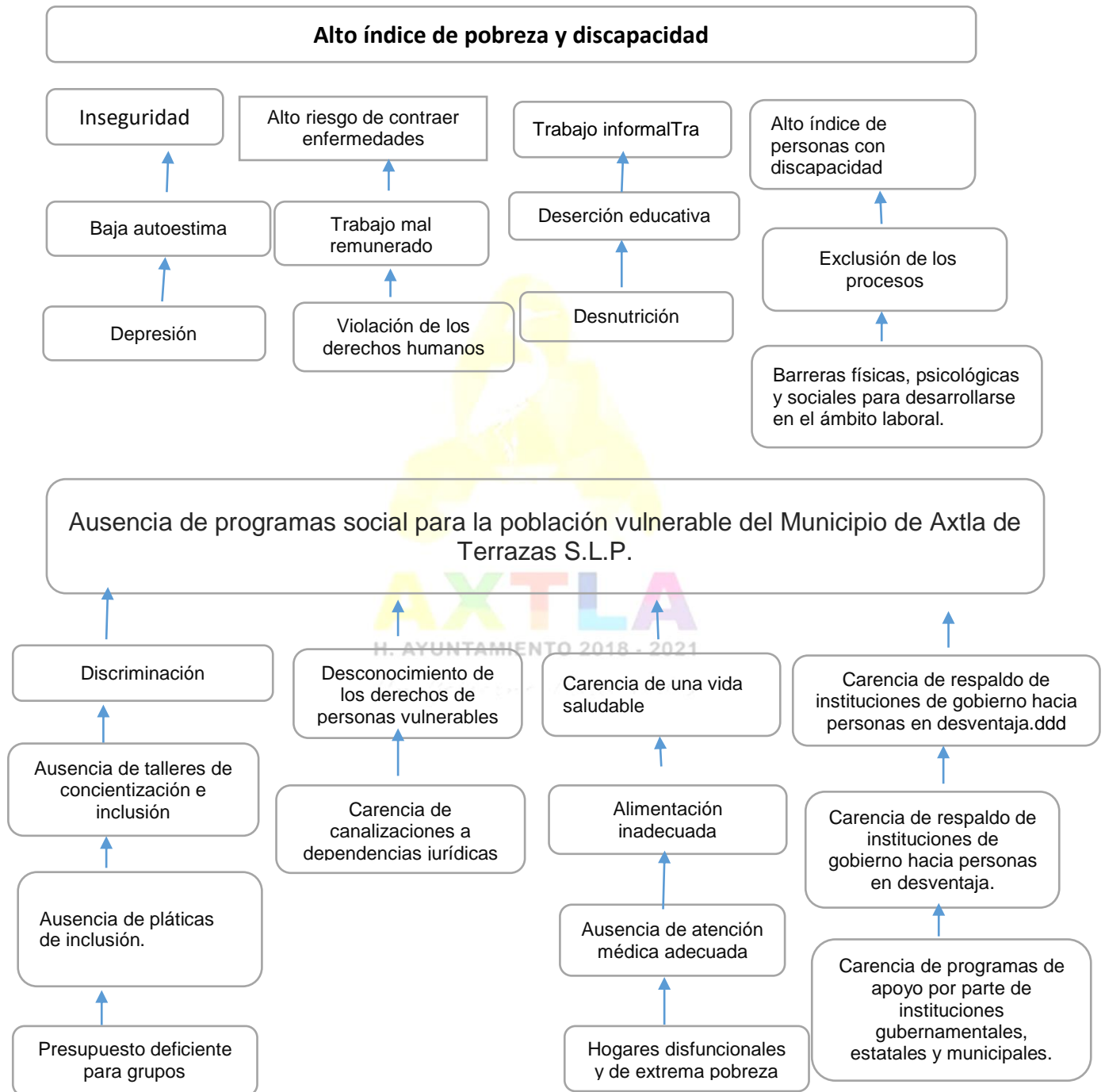

10.- “ORGANIGRAMA”

